RENDICIÓN DE CUENTAS 2021

CORPORACIÓN CIUDAD ALFARO

República del Ecuador

Gobierno del Encuentro

Juntos lo logramos

CORPORACIÓN
CIUDAD ALFARO

MUSEO NUCLEAR CORPORACIÓN CIUDAD ALFARO

República del Ecuador

Gobierno del Encuentro | Juntos lo logramos

CORPORACIÓN
CIUDAD ALFARO

INTRODUCCIÓN

República del Ecuador

Gobierno del Encuentro | Juntos lo logramos

Artículo 89 de la Ley Orgánica de Participación Ciudadana

“Se concibe a la Rendición de Cuentas como un proceso sistemático, deliberado, interactivo y universal, que involucra a autoridades, servidoras y servidores o sus representantes, según sea el caso, que estén obligados a informar y someterse a evaluación de la ciudadanía por las acciones u omisiones en el ejercicio de su gestión y en la administración de recursos públicos.”

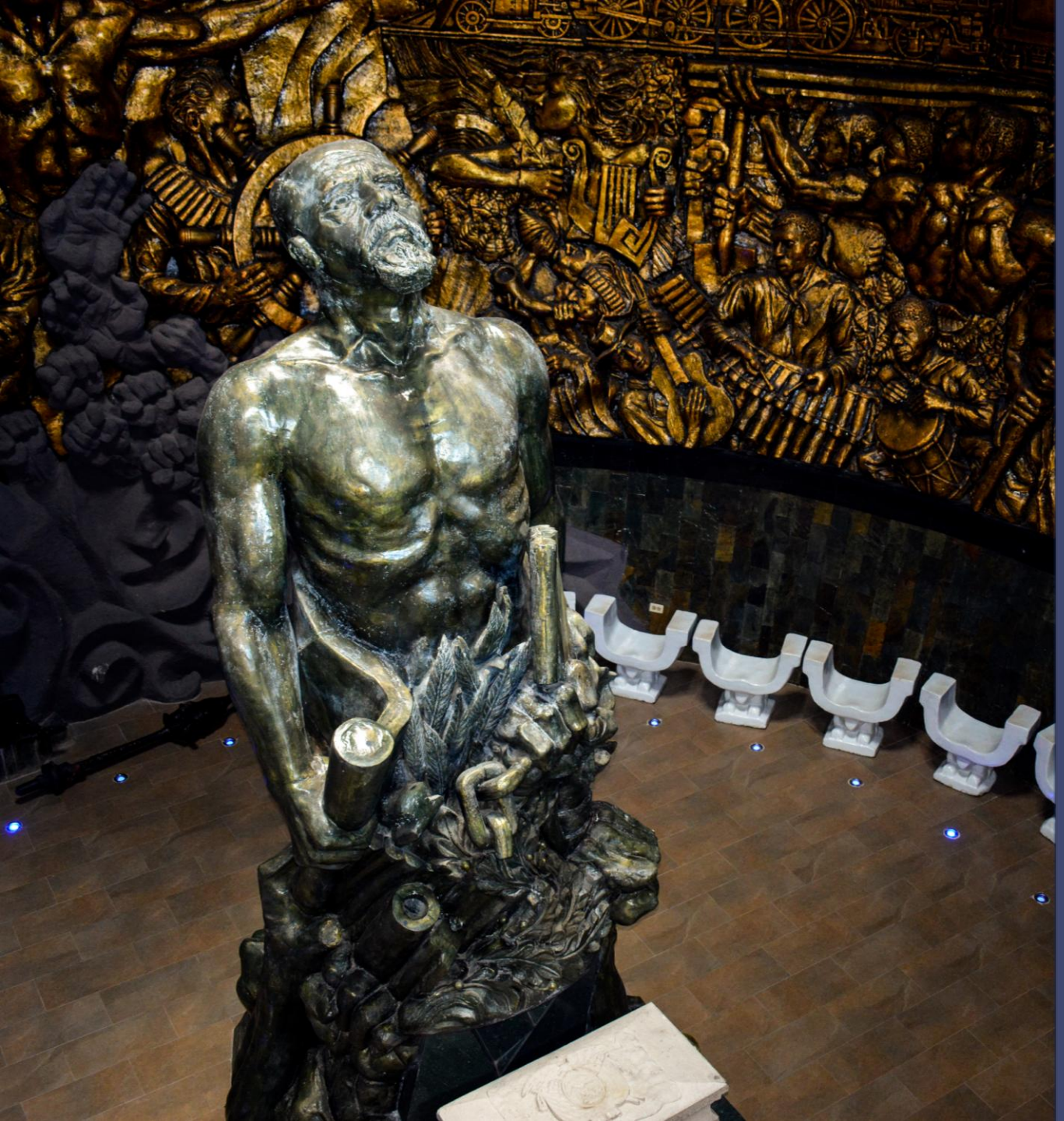

CORPORACIÓN
CIUDAD ALFARO

ACERCA DEL MUSEO NUCLEAR

República del Ecuador

Gobierno del Encuentro | Juntos lo logramos

CORPORACIÓN CIUDAD ALFARO

RENDICIÓN DE CUENTAS 2021

Según la ley de cultura vigente en el Ecuador: **Situación Memoria Social.**

República del Ecuador

Gobierno del Encuentro | Juntos lo logramos

RENDICIÓN DE CUENTAS 2021

La Corporación Ciudad Alfaro es un Museo Nuclear, con tres sedes en Manabí, con la finalidad de: **rescatar la memoria social e identidad nacional, además de adquirir, conservar, estudiar, exponer y difundir bienes culturales y patrimoniales.**

República del Ecuador

Gobierno del Encuentro | Juntos lo logramos

CORPORACIÓN
CIUDAD ALFARO

ÁREA FINANCIERA

República del Ecuador

Gobierno del Encuentro | Juntos lo logramos

Presupuesto codificado

El Presupuesto Codificado del Año 2021 ascendió a $833.304,41, distribuido de la siguiente manera:

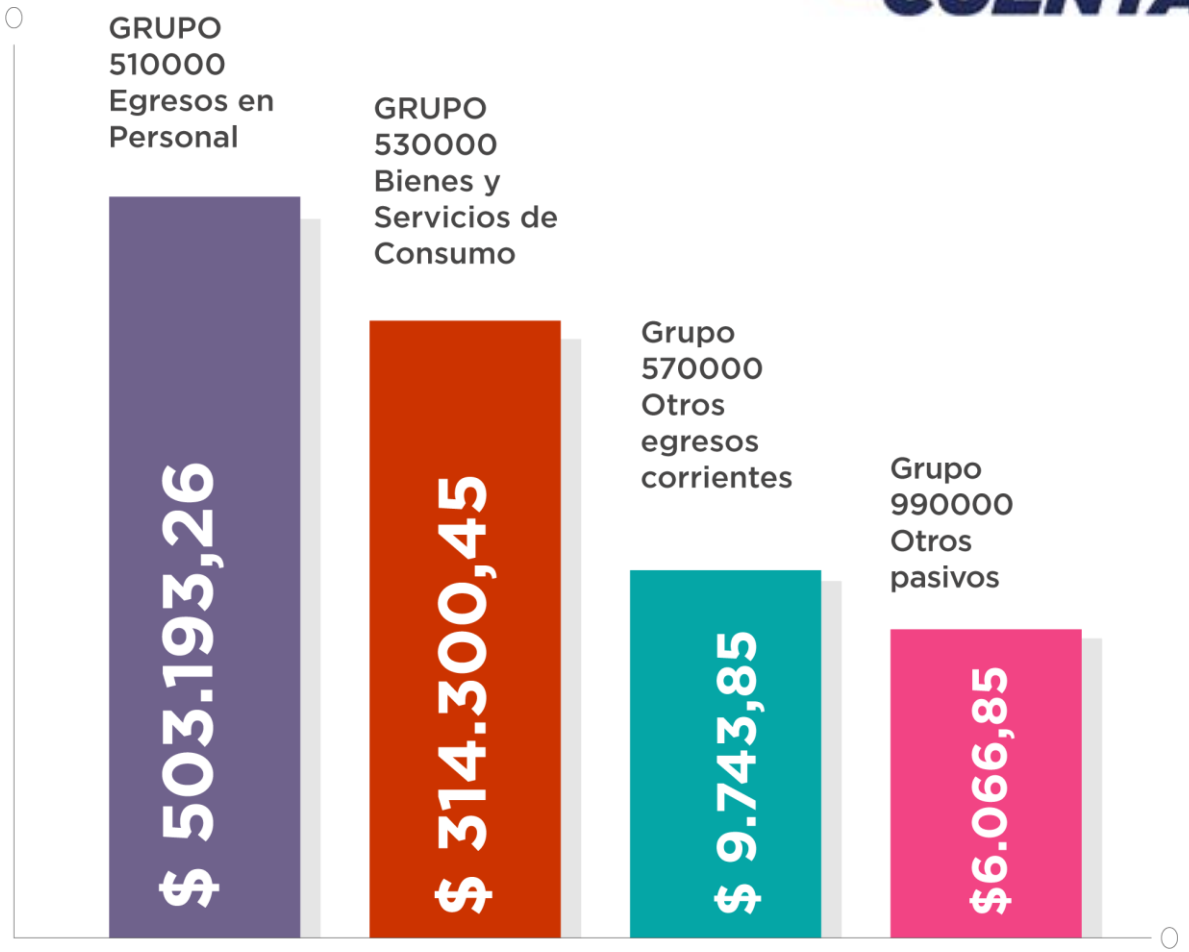

Del presupuesto asignado, se ejecutó $ 780.771,53, que corresponde al 93,70% del presupuesto codificado.

CORPORACIÓN CIUDAD ALFARO

RENDICIÓN DE CUENTAS 2021

Procesos de Contratación

República del Ecuador

Gobierno del Encuentro | Juntos lo logramos

CORPORACIÓN
CIUDAD ALFARO

RESULTADOS PLAN OPERATIVO ANUAL 2021

República del Ecuador

Gobierno del Encuentro | Juntos lo logramos

Resultados Plan Operativo Anual

Bienes y servicios de consumo

$ 314.300,45

Egresos en personal

$ 503.193,26

Otros egresos corrientes

$ 9.743,85

Otros pasivos

$ 6.066,85

Total codificado

$ 833.304,41

CORPORACIÓN
CIUDAD ALFARO

Museo Nuclear Corporación Ciudad Alfaro

República del Ecuador

Gobierno del Encuentro | Juntos lo logramos

CORPORACIÓN CIUDAD ALFARO

RENDICIÓN DE CUENTAS 2021

115.257
Visitantes
2020-2021

89
Eventos
2020-2021

77.428
Asistentes a eventos
2020-2021

República del Ecuador

Gobierno del Encuentro | Juntos lo logramos

Corporación Ciudad Alfaro

RENDICIÓN DE CUENTAS 2021

Exposiciones
1

Mediaciones
12

Programas Permanentes
32

Conversatorios
25

República del Ecuador

Gobierno del Encuentro | Juntos lo logramos

Eventos Museo Nuclear Corporación Ciudad Alfaro

Desayunos manabitas: Programa de reconocimiento a referentes manabitas del arte, la cultura, la historia, la educación y oros aspectos relevantes del desarrollo provincial y nacional.

Eventos Museo Nuclear Corporación Ciudad Alfaro

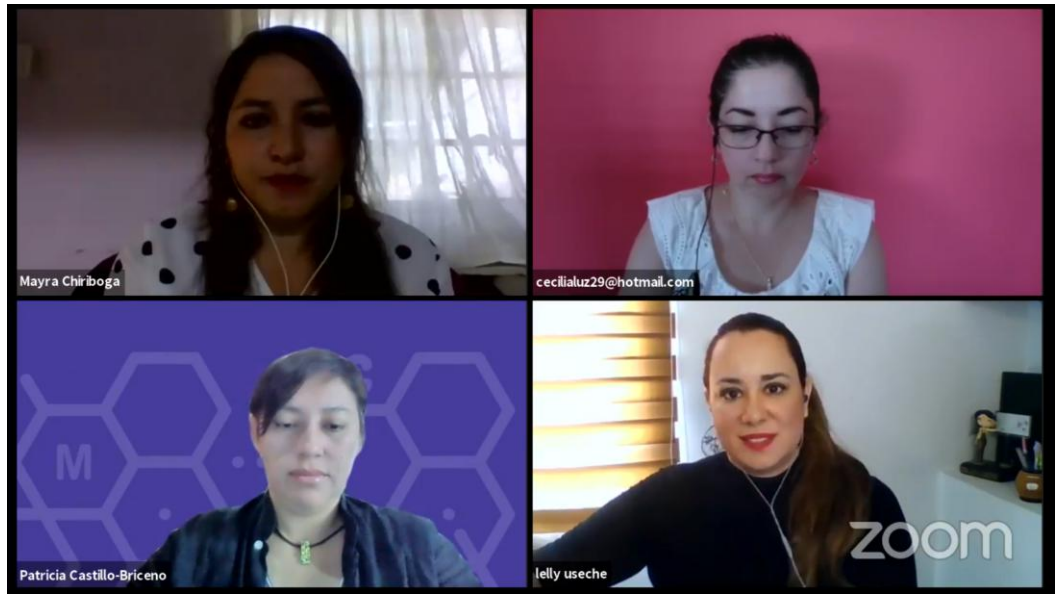

Conversatorio "Nosotras en la Ciencia": En conmemoración al Día Internacional de la Mujer y la Niña en la Ciencia, se realizó este debate con mujeres manabitas que están en el campo de la ciencia.

"Mujeres que gestionan y ejecutan": Foro virtual realizado con mujeres emprendedoras de la provincia en conmemoración al Día Internacional de la Mujer.

Eventos Museo Nuclear Corporación Ciudad Alfaro

Artesanos conocimiento vivo: Se realizó esta mediación con el objetivo de recuperar la memoria ancestral y tradición familiar de los artesanos.

“Anita de mi Alma”: Exposición documental de videos publicados en redes sociales de las cartas íntimas que el General Eloy Alfaro le escribía a su familia.

Eventos Museo Nuclear Corporación Ciudad Alfaro

Se realizaron spots infantiles sobre la Revolución Liberal del General Eloy Alfaro, donde niños y niñas de la provincia daban su punto de vista.

Link: https://www.facebook.com/CiudadAlfaroEc/videos/525435305480759

Eventos Museo Nuclear Corporación Ciudad Alfaro

Una Hora de Arte y Música: Entrevistas a varios artistas locales para la revalorización del talento local.

“Soy América Latina la Patria Grande”: Mediación dirigida a niños que trató sobre la lucha que se suscitaron en América Latina con personajes como Bolívar, Sucre, Manuelita Sáenz y Eloy Alfaro.

Eventos Museo Nuclear Corporación Ciudad Alfaro

Romance a Montecristi: Se realizó un evento con diversos artistas locales quienes intervinieron en música y poesía.

“La Mujer y su voz”: A través de la poesía se invita a reflexionar sobre la erradicación de la violencia de género.

Eventos Museo Nuclear Corporación Ciudad Alfaro

“Dedos de Clavellina”: Evento cultural que trató sobre la historia documentada de la paja toquilla, sobre la exportación del sombrero y el proceso de su tejido.

CORPORACIÓN
CIUDAD ALFARO

Sede Museo y Centro Cultural de Manta

República del Ecuador

Gobierno del Encuentro | Juntos lo logramos

MUSEO
CENTRO CULTURAL
MANTA

RENDICIÓN DE CUENTAS 2021

38.609
Visitantes
2020-2021

132
Eventos
2020-2021

33.527
Asistentes a eventos
2020-2021

República del Ecuador

Gobierno del Encuentro | Juntos lo logramos

Museo y Centro Cultural de Manta

RENDICIÓN DE CUENTAS 2021

Exposiciones
11

Mediaciones
37

Programas Permanentes
17

Conversatorios
15

República del Ecuador

Gobierno del Encuentro | Juntos lo logramos

Eventos Sede
Museo y Centro Cultural Manta

“Manta del Ayer”: Exposición fotográfica documental de diversas postales de San Pablo de Manta desde inicios del Siglo XX.

El Museo Virtual “Conociendo a los manteños”: Trabajo lúdico virtual con diversos estudiantes de colegio, los cuales aprendieron acerca de nuestra identidad ancestral.

Eventos Sede
Museo y Centro Cultural Manta

“Como leer el arte entre encuentros y rupturas”: Exposición lúdica acerca de las vanguardias pictóricas ecuatorianas.

El Museo Virtual “Reviviendo mis orígenes”: Trabajo lúdico virtual con diversos estudiantes de colegio, los cuales aprendieron acerca del Ecuador precolombino.

Eventos Sede
Museo y Centro Cultural Manta

“Arte en acción internacional”: Exposición organizada en conjunto con la Fundación Bellas Artes Ecuador que acogió a artistas de Asia, Oceanía, Europa, África y América.
Link: https://www.facebook.com/RedMuseosManabi/videos/140000348015309

“Enajenación Patrimonial”: Muestra arqueológica que buscó exponer una mirada crítica de la relevancia del patrimonio arqueológico.

Eventos Sede
Museo y Centro Cultural Manta

Apertura del Espacio Lúdico "Reactivarte": El cual los visitantes podrán redescubrir el significado de la simbología ancestral. En este lugar se realizan diseños en arena.

Eventos Sede
Museo y Centro Cultural Manta

Inauguración de la exposición "Ureta: Una mirada a Manabí": Muestra pictórica del artista ecuatoriano Andico Burbano la cual estaba conformada por obras expresionistas y muralistas.

República del Ecuador

Gobierno del Encuentro | Juntos lo logramos

Eventos Sede
Museo y Centro Cultural Manta

“Montaña de flores y bosques”: Exposición del artista Luis Millingali el cual presentó numerosas obras enfocadas a la belleza de la geografía latinoamericana plasmada en sus pinturas.

CORPORACIÓN
CIUDAD ALFARO

Sede Museo Portoviejo y Archivo Histórico

República del Ecuador

Gobierno del Encuentro | Juntos lo logramos

Museo Portoviejo y Archivo Histórico

RENDICIÓN DE CUENTAS 2021

18.005
Visitantes
2020-2021

97
Eventos
2020-2021

14.279
Asistentes a eventos
2020-2021

República del Ecuador

Gobierno del Encuentro | Juntos lo logramos

Museo Portoviejo y Archivo Histórico

RENDICIÓN DE CUENTAS 2021

Exposiciones
14

Mediaciones
48

Programas Permanentes
18

Conversatorios
21

República del Ecuador

Gobierno del Encuentro | Juntos lo logramos

Eventos Sede
Museo Portoviejo y Archivo Histórico

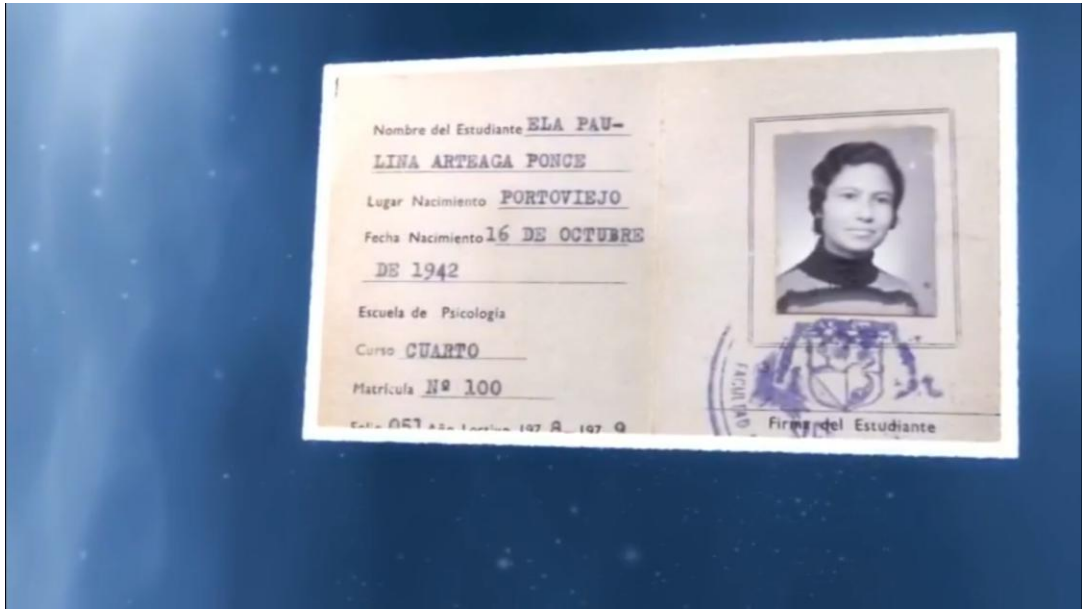

Exposición "Paulina Arteaga, Ciudadana Admirable": Evento que mostró la ardua labor educativa de una de las mas importantes catedráticas de Portoviejo.

República del Ecuador

Gobierno del Encuentro | Juntos lo logramos

Eventos Sede
Museo Portoviejo y Archivo Histórico

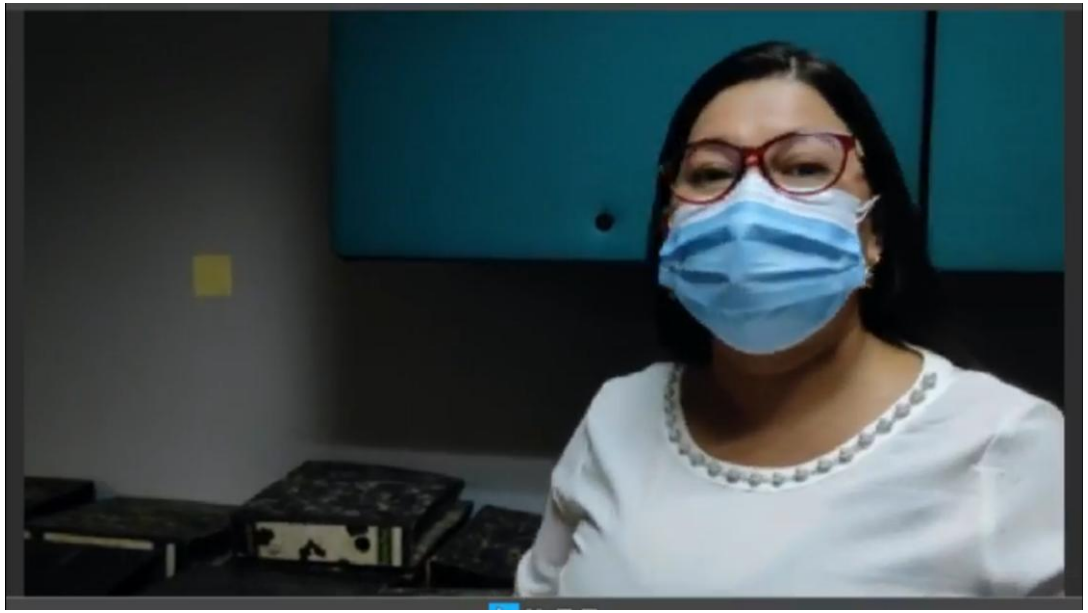

Mediación Virtual "Día de los Museos": Evento que permitió conocer de manera virtual las áreas, servicios y exposiciones del Museo Portoviejo y Archivo Histórico.

Eventos Sede
Museo Portoviejo y Archivo Histórico

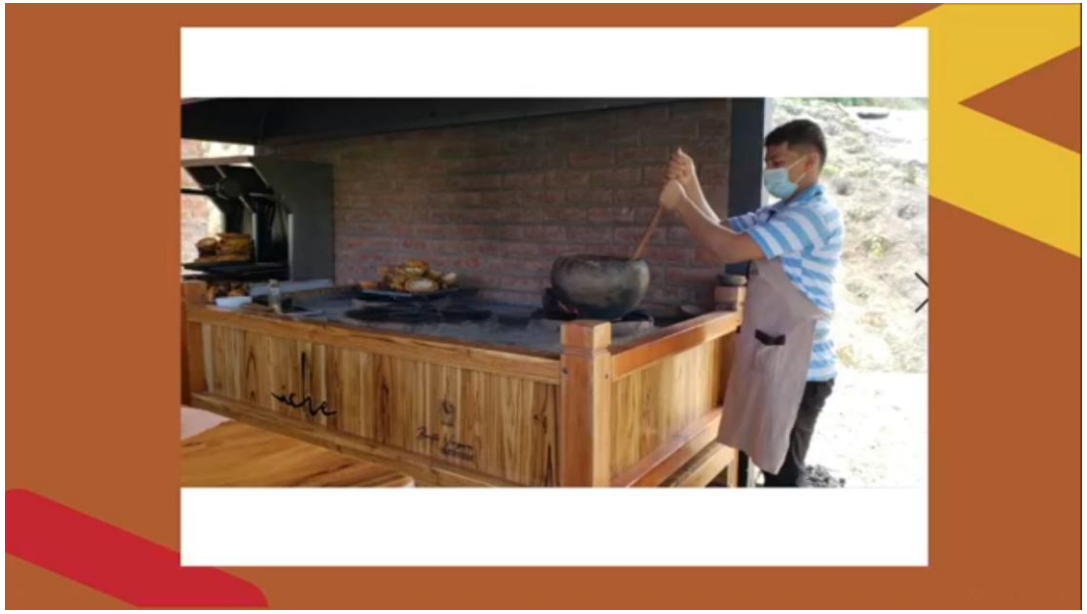

Conversatorio "Entre el soto y el fogón": Actividad que se realizó con la Chef Fanny Vergara, quien contó sus experiencias en el ámbito de la revalorización del patrimonio gastronómico de Manabí.

Link: https://fb.watch/bZGu9W0fE4/

Eventos Sede
Museo Portoviejo y Archivo Histórico

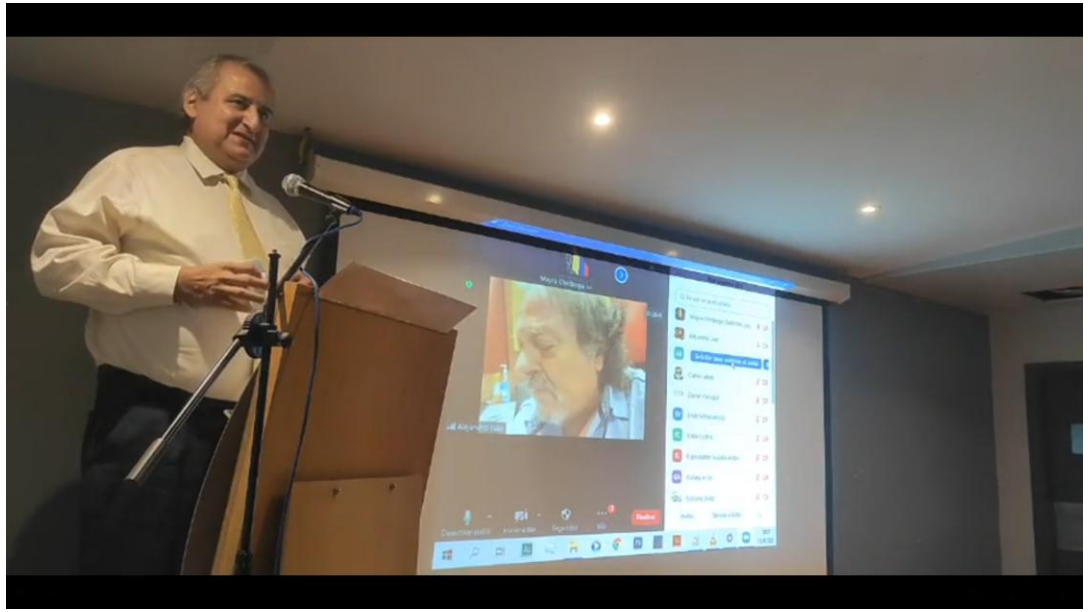

Exposición "Ilusión de Colores": Exposición virtual-presencial de los alumnos del maestro Iván Arteaga cuyas obras representaban diversas estampas nacionales.

Eventos Sede
Museo Portoviejo y Archivo Histórico

“El Calado de Sornoza”: Documental realizado en torno a la exposición temporal de joyas y artesanías del autor Ramón Sornoza.

“Entre la cruz y el agua bendita”: Tertulia virtual donde se narraron leyendas y cuentos recopilados por Rubén Darío Montero, investigador y recopilador oral de Manabí.

Eventos Sede
Museo Portoviejo y Archivo Histórico

Exposición "Entra en mi mundo": Colección de ilustraciones y fotografías de Lisa Brunetti, Giovanny Ruíz y Daniel Árias donde se explican la importancia de las aves en el urbanismo manabita.

Exposición "Mujeres": Muestra de Lina Cedeño realizada en conjunto con la Universidad San Gregorio en conmemoración del Día de la lucha contra la violencia de género.

CORPORACIÓN CIUDAD ALFARO

Sede Museo Bahía de Caráquez

República del Ecuador

Gobierno del Encuentro | Juntos lo logramos

MVSEO
BAHÍA DE CARÁQUEZ

RENDICIÓN DE CUENTAS 2021

9.013
Visitantes
2020-2021

80
Eventos
2020-2021

8.855
Asistentes a eventos
2020-2021

República del Ecuador

Gobierno del Encuentro | Juntos lo logramos

Museo Bahía de Caráquez

RENDICIÓN DE CUENTAS 2021

Exposiciones

3

Mediaciones

11

Programas Permanentes

28

Conversatorios

1

República del Ecuador

Gobierno del Encuentro | Juntos lo logramos

Eventos Sede
Museo Bahía de Caráquez

Biblioteca rodante: Realizado en el terminal terrestre Anselmo Vera, cuyo objetivo fue llegar a todas las personas y así lograr incentivar el amor a la lectura.

República del Ecuador

Gobierno del Encuentro | Juntos lo logramos

Eventos Sede
Museo Bahía de Caráquez

Cuentacuentos Caperucita Roja: Se presentó la obra de teatro Caperucita Roja para incentivar a los niños a leer.
Link: https://fb.watch/bZGBfseiVV/

Exposición Recuer – dos: Inauguración de la exposición de 13 muestras de oleo sobre lienzo, del artista Alfonso Endara

Eventos Sede
Museo Bahía de Caráquez

Lo que callamos las mujeres: Programa radial donde participaron varias mujeres, contando sus vivencias.
Arte con rostro de Mujer: Evento realizado en el patio del Museo Bahía de Caráquez con monólogos por parte de mujeres poetas, pintura en cuerpo entero, baile, murales, etc.

Eventos Corporación Ciudad Alfaro y Museos Sedes

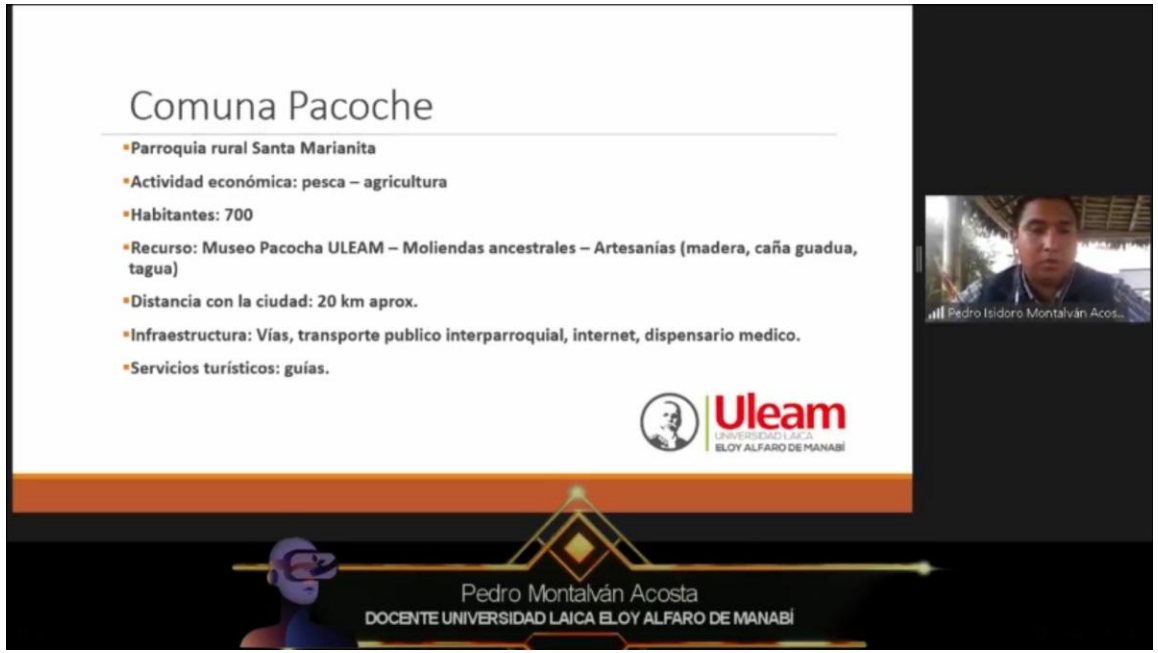

Primer encuentro de Museos de Manabí: Evento donde participaron los Museos sedes de la Corporación Ciudad Alfaro junto a los Museos de Pacoche, Cancebí, ArqueoMuseo Jaboncillo y Museo de los Estancos.
Link: https://www.facebook.com/RedMuseosManabi/videos/1536828273177668

Eventos Corporación Ciudad Alfaro y Museos Sedes

Cantos de Villa Nueva VIII Edición: Festival Coral Navideño que contó con la participación de diversas agrupaciones musicales en varios templos católicos de la provincia.
Link: https://www.facebook.com/page/355541021238476/search/?q=cantos%20de%20villa%20nueva

CORPORACIÓN
CIUDAD ALFARO

Gracias

República del Ecuador

Gobierno del Encuentro | Juntos lo logramos

CORPORACIÓN
CIUDAD ALFARO

República del Ecuador

Gobierno del Encuentro | Juntos lo logramos